『この地図は建設省国土地理院長の承認を得て同院発行の五万分の一地形図を複製したものである。（承認番号）平10、道複第 1031 号』

付図1号 土地利用計画図

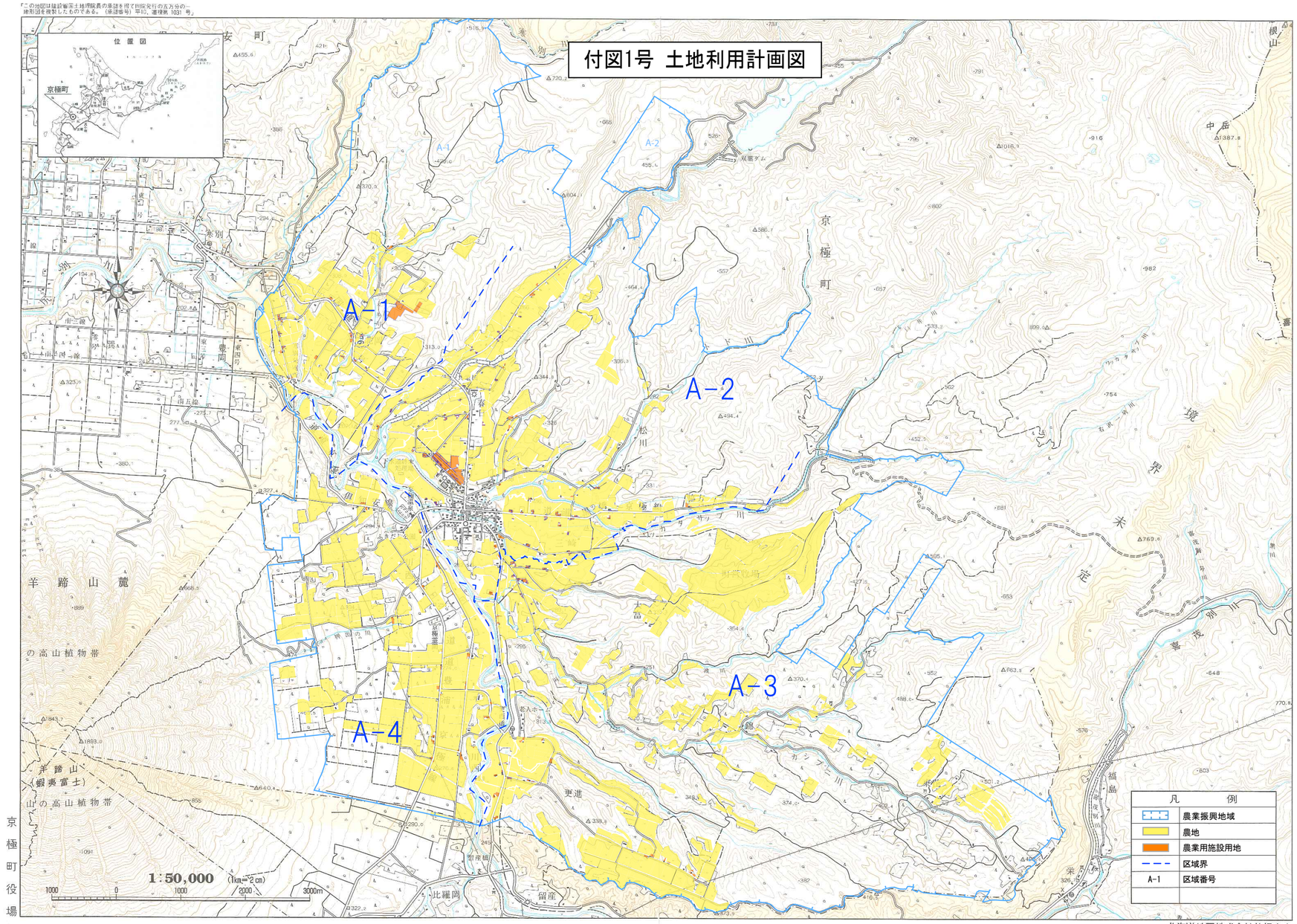

北海道地図株式会社札幌支店
電話 (011) 221−1400